



De duurzame weg

naar een degelijk asbestbeleid en competente medewerkers

Hou houd ik de asbestprocessen in mijn organisatie correct ?

Loopt uw asbest beheergroep tegen vragen aan? Is de werkdruk in de organisatie hoog, dus hoe voorkom ik dat de aandacht verslapt? Hoe blijf ik op de hoogte van de wetgeving? En voldoe ik nog aan de nieuwste wetgeving? ,

Met de EA—jaarkaart weet u dat u altijd op de hoogte wordt gehouden en kunt u kiezen uit een pallet van mogelijkheden. Hierbij krijgt de beheergroep ondersteuning om het beleid scherp te houden en te toetsen of het alles nog loopt volgens afspraak.

De EA—jaarkaart

Dit is een schilderspallet met diverse kleuren en "wets" afhankelijke activiteiten. U kunt zelf de kleuren kiezen en mengen tot een gewenst resultaat.

De kleuren die mogelijk zijn;

- ik houd u op de hoogte van de aankomende en meest recente wetsontwikkelingen,
- uw beleid is altijd up to date, wanneer er wetswijzigingen zijn wordt automatisch uw beleid hierop getoetst en indien nodig aangepast,
- een plan van aanpak voor de invoering van veranderde wetgeving; wat heeft deze verandering voor een gevolgen voor uw organisatie,
- ik initieer 1 x per jaar het beheergroep overleg om te toetsen of op alle aspecten binnen de organisatie het beheer op orde is.
- ik kom 1 keer per 3 jaar langs om door middel van een scan en/of audit samen met u en uw medewerkers de stand van zaken in kaart te brengen,
- u kunt gebruik maken van een helpdesk waar u of uw medewerkers voor vragen terecht kunnen. Via een knipkaart systeem wordt een afspraak gemaakt hoeveel ondersteuningsuren gebruikt kunnen worden.

Resultaat:

Zo is en blijft uw beleid goed en wordt uw beheergroep ondersteund.

Kosten:

Afhankelijk van de gemaakte keuze, kan ik een offerte voor u maken. Op de volgende pagina kunt u een aantal variabelen zien.

Interesse? Neem dan contact op met Eva Engel:

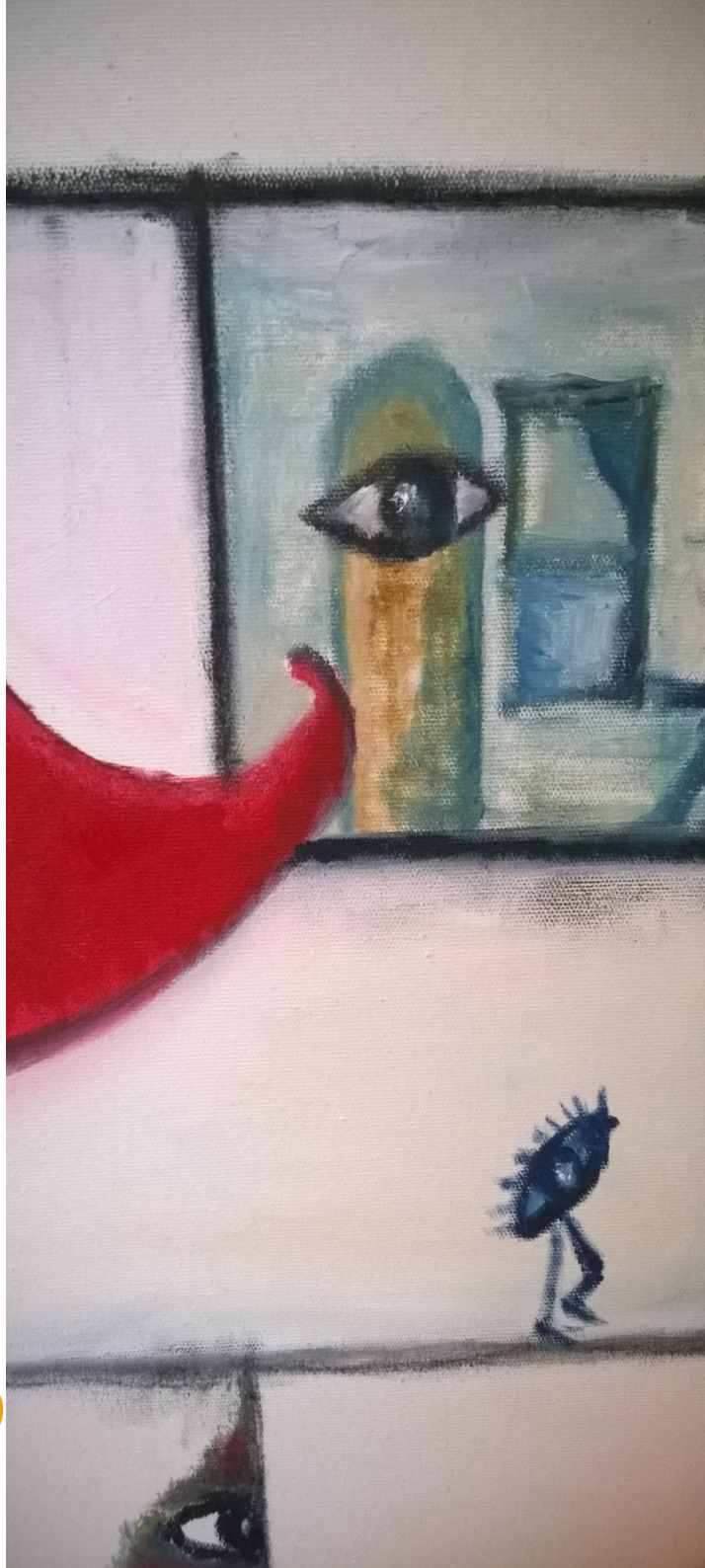

Rekenvoorbeeld;

EA - Jaarkaart	periodiek	tijdsspanne	1e jaar	2e jaar/3e jaar
		uur		
		per jaar	totaal	totaal
Nieuwsbrief	2 - 4 x per jr	2	€ 250,00	€ 250,00
Beheergroep	1 x per jr	6	€ 750,00	€ 750,00
Beleidsupdate *	1 x per jr	4	garantie	€ 500,00
Knipkaart advies	naar wens	10	€ 1.250,00	€ 1.250,00
Evaluatie ketenpartners*	1 x per jr - 8 uur	8	€ 1.000,00	€ 1.000,00
Quicksan & Analyse	1 x per 3 jr	4	€ 500,00	€ 500,00
		34	€ 3.750,00	€ 4.250,00

EA - Jaarkaart	periodiek	1e jr	2e jr	3e jr
Nieuwsbrief	2 - 4 x per jr	€ 250,00	€ 250,00	€ 250,00
Beheergroep	1 x per jr	€ 750,00	€ 750,00	€ 750,00
Beleidsupdate *	1 x per jr	garantie	€ 500,00	€ 500,00
Knipkaart advies	naar wens	€ 1.250,00	€ 1.250,00	€ 1.250,00
Evaluatie ketenpartners*	1 x per jr - 8 uur			
Quicksan & Analyse	1 x per 3 jr			€ 1.250,00
		€ 2.250,00	€ 2.750,00	€ 4.000,00

Interesse? Neem dan contact op met Eva Engel: